



Itaboraí

PROCURADORIA

DECRETO Nº 103 /2009

Publicidade

Em 19 de dezembro de 2009
no Est. em Notícias, Ed. 223
Folha 3971, SEGOV

**DECLARA DE UTILIDADE PÚBLICA, PARA
FINS DE DESAPROPRIAÇÃO, O IMÓVEL
QUE MENCIONA:**

O **PREFEITO DO MUNICÍPIO DE ITABORAÍ**, nos termos do artigo 5º, alínea "n" do Decreto-Lei nº 3.365/41 usa das atribuições legais que lhe são conferidas pelo Artigo 103, Inciso VI, da Lei Orgânica do Município.

DECRETA:

Art.1º - Declara de utilidade pública os lotes nº 01, 02, 03, 04, 05, 06 e 28, da Quadra 404 do Loteamento Jardim Itamarati em Visconde de Itaboraí, nesta cidade.

Art.2º - Destina-se a Desapropriação, objeto do presente, a implantação de escola.

Art. 3º - Este Decreto entrará em vigor na data de sua publicação, revogadas as disposições em contrário.

Registre-se, Publique-se e Cumpra-se.

Itaboraí, 14 de DEZEMBRO de 2009.

SÉRGIO ALBERTO SOARES
Prefeito

Inscrição Cadastral	Código	Nome do Contribuinte	Dt.Cadastro	Fator Localização
071728-001	0044570	LUZIA DE SOUZA SANTOS		15.71

Endereço do Imóvel: RUA 12, - JARDIM ITAMARATI -

Quadra/Lote/Zona: 00404700011005

Informações Complementares: (JARDIM ITAMARATI)

Condominio:

Seção: 000104

Tran./Promis.:

AV. BARAO DO RIO BRANCO - 1648 -O,
VILA SANTA RITA - PETROPOLIS - CEP 25.680-150 - RJ

Características / Dimensões:

--- INFORMACOES SOBRE O LOGRADOURO ---

02.11-Numero de frentes: 02

01.01-Pavimentacao: Nao

--- INFORMACOES SOBRE A EDIFICACAO ---

01.02-Arborizacao: Nao

--- DIMENSÕES / OUTROS DADOS ---

01.03-Meio fio: Nao

99.01.07-Area do terreno: 444.00

01.04-Galerias pluviais: Nao

99.01.08-Testada: 42.00

01.05-Iluminacao publica: Nao

99.01.09-Area edificada: 0.00

01.06-Rede eletrica: Sim

99.01.11-Fracao ideal: 0.00

01.07-Rede telefonica: Nao

01.08-Rede de agua: Nao

01.09-Rede de esgoto: Nao

01.10-Coleta de lixo: Sim = 1

01.11-Varricao: Nao

--- INFORMACOES SOBRE O TERRENO ---

02.01-Propriedade: Particular

02.02-Situacao: Esquina = 1.1

02.03-Caracteristicas: Horizontal = 1

02.04-Nivel: Ao nivel = 1

02.05-Caracteristica do solo: Normal = 1

02.06-Ocupacao: Vago

*** Total de imóveis

1

Inscrição Cadastral	Código	Nome do Contribuinte	Dt.Cadastro	Fator Localização
071727-001	0044570	LUZIA DE SOUZA SANTOS		15.71

Endereço do Imóvel: RUA 12, - JARDIM ITAMARATI -

Quadra/Lote/Zona: 00404/0002/005

Informações Complementares: (JARDIM ITAMARATI)

Condomínio:

Seção: 000104

Tran./Promis.:

AV. BARAO DO RIO BRANCO - 1648 -O,
VILA SANTA RITA - PETROPOLIS - CEP 25.680-150 - RJ

Características / Dimensões:

--- INFORMACOES SOBRE O LOGRADOURO ---

01.01-Pavimentacao: Nao

01.02-Arborizacao: Nao

01.03-Meio fio: Nao

01.04-Galerias pluviais: Nao

01.05-Iluminacao publica: Nao

01.06-Rede eletrica: Sim

01.07-Rede telefonica: Nao

01.08-Rede de agua: Nao

01.09-Rede de esgoto: Nao

01.10-Coleta de lixo: Sim = 1

01.11-Varricao: Nao

--- INFORMACOES SOBRE O TERRENO ---

02.01-Propriedade: Particular

02.02-Situacao: Meio de quadra = 1

02.03-Caracteristicas: Horizontal = 1

02.04-Nivel: Ao nivel = 1

02.05-Caracteristica do solo: Normal = 1

02.06-Ocupacao: Vago

02.11-Numero de frentes: 01

--- INFORMACOES SOBRE A EDIFICACAO ---

--- DIMENSÕES / OUTROS DADOS ---

99.01.07-Area do terreno: 450.00

99.01.08-Testada: 15.00

99.01.09-Area edificada: 0.00

99.01.11-Fracao ideal: 0.00

*** Total de imóveis

1

Inscrição Cadastral	Código	Nome do Contribuinte	Dt.Cadastro	Fator Localizaçã
071726-001	0044570	LUZIA DE SOUZA SANTOS		15.71

Endereço do Imóvel: RUA 12, - JARDIM ITAMARATI -

Quadra/Lote/Zona: 00404/0003/005

Informações Complementares: (JARDIM ITAMARATI)

Condomínio:

Seção: 000104

Tran./Promis.:

AV. BARAO DO RIO BRANCO - 1648 -O,
VILA SANTA RITA - PETROPOLIS - CEP 25.680-150 - RJ

Características / Dimensões:

--- INFORMACOES SOBRE O LOGRADOURO ---

02.11-Numero de frentes: 01

01.01-Pavimentacao: Nao

--- INFORMACOES SOBRE A EDIFICACAO ---

01.02-Arborizacao: Nao

--- DIMENSÕES / OUTROS DADOS ---

01.03-Meio fio: Nao

99.01.07-Area do terreno: 450.00

01.04-Galerias pluviais: Nao

99.01.08-Testada: 15.00

01.05-Iluminacao publica: Nao

99.01.09-Area edificada: 0.00

01.06-Rede eletrica: Sim

99.01.11-Fracao ideal: 0.00

01.07-Rede telefonica: Nao

01.08-Rede de agua: Nao

01.09-Rede de esgoto: Nao

- 01.10-Coleta de lixo: Sim = 1

01.11-Varricao: Nao

--- INFORMACOES SOBRE O TERRENO ---

02.01-Propriedade: Particular

02.02-Situacao: Meio de quadra = 1

02.03-Caracteristicas: Horizontal = 1

02.04-Nivel: Ao nivel = 1

02.05-Caracteristica do solo: Normal = 1

02.06-Ocupacao: Vago

*** Total de imóveis

1

Inscrição Cadastral	Código	Nome do Contribuinte	Dt.Cadastro	Fator Localizaçã
071725-001	0003739	EPIFANIO JOSE DA ROCHA		15.71

Endereço do Imóvel: AVE PRESIDENTE MEDICE, - JARDIM ITAMARATI -
Quadra/Lote/Zona: 00404/0004/005
Informações Complementares: (JARDIM ITAMARATI)

Condomínio:

Seção: 000104

Características / Dimensões:

--- INFORMACOES SOBRE O LOGRADOURO ---

--- DIMENSÕES / OUTROS DADOS ---

01.10-Coleta de lixo: Sim = 1

99.01.07-Area do terreno: 444.00

--- INFORMACOES SOBRE O TERRENO ---

99.01.08-Testada: 42.00

02.01-Propriedade: Particular

99.01.09-Area edificada: 0.00

02.02-Situacao: Esquina = 1.1

99.01.11-Fracao ideal: 0.00

02.03-Caracteristicas: Horizontal = 1

02.04-Nivel: Ao nivel = 1

02.05-Caracteristica do solo: Normal = 1

02.06-Ocupacao: Vago

02.11-Numero de frentes: 02

--- INFORMACOES SOBRE A EDIFICACAO ---

**Total de imóveis

1

Inscrição Cadastral	Código	Nome do Contribuinte	Dt.Cadastro	Fator Localizaçã
071724-001	0044568	EDIMEA MARIA LAZARINI		15.71

Endereço do Imóvel: AVE PRESIDENTE MEDICE, - JARDIM ITAMARATI -

Quadra/Lote/Zona: 00404/0005/005

Informações Complementares:

Condomínio:

Seção: 000104

Tran./Promis.:

RUA PEDRA NEGRA LOTE 06 QD H,
SAO JOAO DE MERITI - RIO DE JANEIRO - CEP 25.585-085 - RJ

Características / Dimensões:

--- INFORMACOES SOBRE O LOGRADOURO ---

--- DIMENSÕES / OUTROS DADOS ---

01.10-Coleta de lixo: Sim = 1

99.01.07-Area do terreno: 360.00

--- INFORMACOES SOBRE O TERRENO ---

99.01.08-Testada: 12.00

02.01-Propriedade: Particular

99.01.09-Area edificada: 0.00

02.02-Situacao: Meio de quadra = 1

99.01.11-Fracao ideal: 0.00

02.03-Caracteristicas: Horizontal = 1

02.04-Nível: Ao nível = 1

02.05-Caracteristica do solo: Normal = 1

02.06-Ocupacao: Vago

02.11-Numero de frentes: 01

--- INFORMACOES SOBRE A EDIFICACAO ---

*** Total de imóveis

1

Inscrição Cadastral	Código	Nome do Contribuinte	Dt.Cadastro	Fator Localizaçã
071723-001	0003739	EPIFANIO JOSE DA ROCHA		15.71

Endereço do Imóvel: AVE PRESIDENTE MEDICE, - JARDIM ITAMARATI -

Quadra/Lote/Zona: 00404/0006/005

Informações Complementares: (JARDIM ITAMARATI)

Condomínio:

Seção: 000104

Tran./Promis.:

RUA MARQUES DE ABRANTES 107 AP 705,
FLAMENGO - RIO DE JANEIRO - CEP 22.230-061 - RJ

Características / Dimensões:

--- INFORMACOES SOBRE O LOGRADOURO ---

--- DIMENSÕES / OUTROS DADOS ---

01.10-Coleta de lixo: Sim = 1

99.01.07-Area do terreno: 360.00

--- INFORMACOES SOBRE O TERRENO ---

99.01.08-Testada: 12.00

02.01-Propriedade: Particular

99.01.09-Area edificada: 0.00

02.02-Situacao: Meio de quadra = 1

99.01.11-Fracao ideal: 0.00

02.03-Caracteristicas: Horizontal = 1

02.04-Nível: Ao nível = 1

02.05-Caracteristica do solo: Normal = 1

02.06-Ocupacao: Vago

02.11-Numero de frentes: 01

--- INFORMACOES SOBRE A EDIFICACAO ---

*** Total de imóveis

1

Inscrição Cadastral	Código	Nome do Contribuinte	Dt.Cadastro	Fator Localizaçã
071729-001	0044571	MARIA DA CONCEICAO PINHEIRO		15.71

Endereço do Imóvel: RUA PRESIDENTE CASTELO BRANCO, - JARDIM ITAMARATI -
Quadra/Lote/Zona: 00404/0028/005
Informações Complementares: (JARDIM ITAMARATI)

Condominio:

Seção: 000104

Tran./Promis.:

RUA ALAGOAS LOTE 20 QD 53,
QUITANDINHA - PETROPOLIS - CEP 25.650-170 - RJ

Características / Dimensões:

--- INFORMACOES SOBRE O LOGRADOURO ---

--- DIMENSÕES / OUTROS DADOS ---

01.10-Coleta de lixo: Sim = 1

99.01.07-Area do terreno: 360.00

--- INFORMACOES SOBRE O TERRENO ---

99.01.08-Testada: 12.00

02.01-Propriedade: Particular

99.01.09-Area edificada: 0.00

02.02-Situacao: Meio de quadra = 1

99.01.11-Fracao ideal: 0.00

02.03-Caracteristicas: Horizontal = 1

02.04-Nível: Ao nível = 1

02.05-Caracteristica do solo: Normal = 1

02.06-Ocupacao: Vago

02.11-Numero de frentes: 01

--- INFORMACOES SOBRE A EDIFICACAO ---

*** Total de imóveis

1

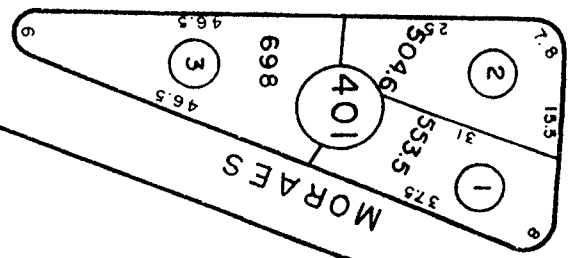

ÁREA - 3.240,00 m²

TODO CABAL DE MUELLO

